V-TAC
Meaningful Innovation.

SKU 78691

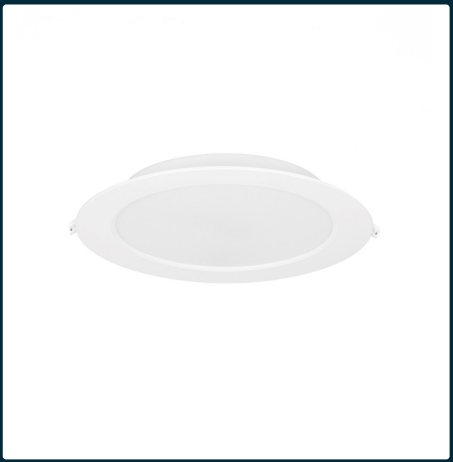

Panel wpuszczany downlight V-TAC 24W LED SAMSUNG CHIP okrągły 294x29mm VT-61024RD-S 6500K 2640lm 5 lat gwarancji

SKU 78691 EAN 3800170223813 VT-61024RD-S

Produkty powiązane (SKU): 78671, 78681

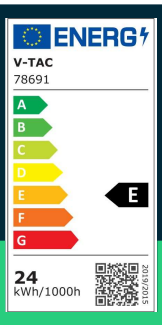







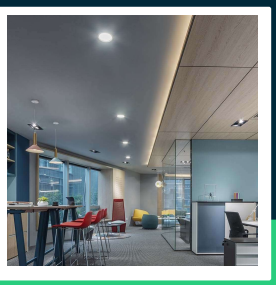

SPECYFIKACJA TECHNICZNA

Moc	24W	Materiał	Tworzywo	Gwarancja	5 lat
Strumień (lm)	2640 lm	Kolor obudowy	Biały	Certyfikaty	CE, EMC, ROHS
Barwa światła	Zimna	Typ	Sufitowy	Wydajność lm/W	110 lm/W
Temperatura barwowa	6500K	Ściemnianie	NIE	ETIM	EC002892
Napięcie	230V	Klasa szczelności	IP20	Kod CN	8539 51 00
Symbol	SKU 78691	Czas zapłonu 100%	0.001s (natychmiast)	EPREL	1994783
Kod kreskowy EAN	3800170223813	Ilość cykli wł/wył	>15000		
Kod produktu	VT-61024RD-S	Warunki pracy	-20st +45st		
Seria	Oświetlenie sufitowe	Rozmiar	294x29.1mm		
Klasa energetyczna	E	Waga produktu	0,43		
Trzonek	Oprawa zintegrowana LED	Objętość	0,003741		
Kształt	Okrągły	Długość (opak.)	303mm		
Typ modułu LED	SAMSUNG	Szerokość (opak.)	35mm		
Czas życia	20000g	Wysokość (opak.)	294mm		
Napięcie wejściowe	AC:220-240V, 50/60Hz	Opakowanie zbiorcze	20		
CRI	80+	Marka	V-TAC		

V-TAC Europe i znak V-TAC są zarejestrowanymi znakami towarowymi przez V-TAC Europe z siedzibą ul. Luben Karavelov No: 9B BG-4000 Plovdiv (Bułgaria). Zastrzega się możliwość wprowadzenia zmian technicznych. Zdjęcia produktów mogą odbiegać od rzeczywistości. Dane zawarte w tej karcie katalogowej nie są prawnie wiążące. Wszelkie prawa zastrzeżone. Led Europe Sp. z o. o. nie składa żadnych oświadczeń ani nie udziela jakichkolwiek gwarancji dotyczących dokładności lub kompletności informacji zawartych w niniejszym dokumencie i nie ponosi odpowiedzialności za jakiekolwiek związane z nimi działania. Informacje zamieszczone w niniejszym dokumencie nie stanowią oferty handlowej ani elementu jakiejkolwiek oferty lub umowy, chyba że uzgodniono inaczej z Led Europe Sp. z o.o.

V-TAC
Meaningful Innovation.

SKU 78691

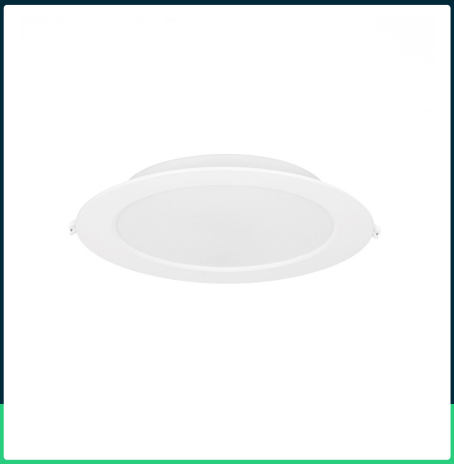

Panel wpuszczany downlight V-TAC 24W LED SAMSUNG CHIP okrągły 294x29mm VT-61024RD-S 6500K 2640lm 5 lat gwarancji

SKU 78691 EAN 3800170223813 VT-61024RD-S

Produkty powiązane (SKU): 78671, 78681

Opis produktu

- SAMSUNG CHIP
- 5 Lat Gwarancji
- Mocna i wytrzymała obudowa z wysokiej jakości tworzywa
- Wysokiej jakości zasilacz zapewnia niezawodne działanie
- Zaprojektowane z wysokowydajnymi chipami LED
- Bez zawartości ołowiu i rtęci, przyjazne dla środowiska

Informacje GPSR

- Producent: V-TAC Europe Ltd. Adres: bul. "Rozhen" 41, 1271 Sofia, Bułgaria, office@v-tac.eu
- Importer: V-TAC Europe Ltd. Adres: bul. "Rozhen" 41, 1271 Sofia, Bułgaria, office@v-tac.eu
- Dystrybutor i importer w Polsce: Led Europe Sp. z o.o. Adres: ul. Starorudzka 12E 93-491 Łódź, Polska, biuro@led-europe.pl
- Dokumenty potwierdzające zgodność produktów z obowiązującymi normami bezpieczeństwa są dostępne na stronie www.v-tac.eu. W przypadku braku potrzebnej dokumentacji, prosimy o kontakt z lokalnym dystrybutorem: biuro@led-europe.pl
- W przypadku problemów z produktem skontaktuj się z dystrybutorem w Polsce: biuro@led europe.pl
- Kraj produkcji: Chiny

V-TAC Europe i znak V-TAC są zarejestrowanymi znakami towarowymi przez V-TAC Europe z siedzibą ul. Luben Karavelov No: 9B BG-4000 Plovdiv (Bułgaria). Zastrzega się możliwość wprowadzenia zmian technicznych. Zdjęcia produktów mogą odbiegać od rzeczywistości. Dane zawarte w tej karcie katalogowej nie są prawnie wiążące. Wszelkie prawa zastrzeżone. Led Europe Sp. z o. o. nie składa żadnych oświadczeń ani nie udziela jakichkolwiek gwarancji dotyczących dokładności lub kompletności informacji zawartych w niniejszym dokumencie i nie ponosi odpowiedzialności za jakiekolwiek związane z nimi działania. Informacje zamieszczone w niniejszym dokumencie nie stanowią oferty handlowej ani elementu jakiejkolwiek oferty lub umowy, chyba że uzgodniono inaczej z Led Europe Sp. z o.o.