V-TAC
Meaningful Innovation.

# SKU 78671

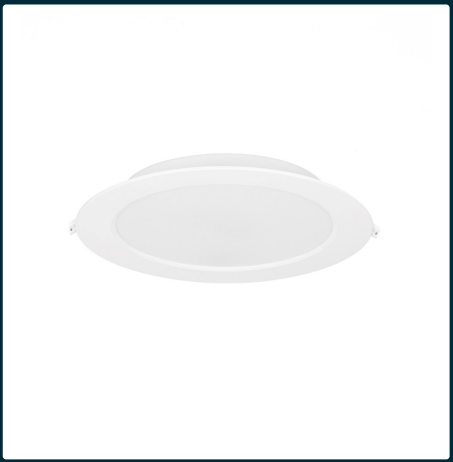

## Panel wpuszczany downlight V-TAC 24W LED SAMSUNG CHIP okrągły 294x29mm VT-61024RD-S 3000K 2500lm 5 lat gwarancji

SKU 78671 EAN 3800170223790 VT-61024RD-S

Produkty powiązane (SKU): 78681, 78691

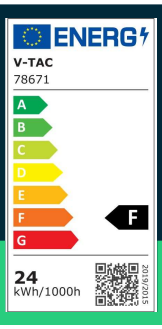










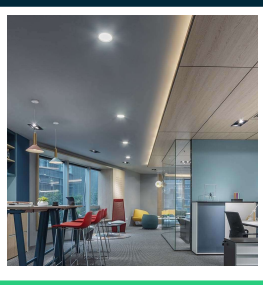

## SPECYFIKACJA TECHNICZNA

| | | | | | |
|---|---|---|---|---|---|
| Moc | 24W | Materiał | Tworzywo | Gwarancja | 5 lat |
| Strumień (lm) | 2500 lm | Kolor obudowy | Biały | Certyfikaty | CE, EMC, ROHS |
| Barwa światła | Ciepła | Typ | Sufitowy | Wydajność lm/W | 105 lm/W |
| Temperatura barwowa | 3000K | Ściemnianie | NIE | ETIM | EC002892 |
| Napięcie | 230V | Klasa szczelności | IP20 | Kod CN | 8539 51 00 |
| Symbol | SKU 78671 | Czas zapłonu 100% | 0.001s (natychmiast) | EPREL | 1994781 |
| Kod kreskowy EAN | 3800170223790 | Ilość cykli wł/wył | >15000 | | |
| Kod produktu | VT-61024RD-S | Warunki pracy | -20st +45st | | |
| Seria | Oświetlenie sufitowe | Rozmiar | 294x29.1mm | | |
| Klasa energetyczna | F | Waga produktu | 0,43 | | |
| Trzonek | Oprawa zintegrowana LED | Objętość | 0,003739 | | |
| Kształt | Okrągły | Długość (opak.) | 303mm | | |
| Typ modułu LED | SAMSUNG | Szerokość (opak.) | 35mm | | |
| Czas życia | 20000g | Wysokość (opak.) | 294mm | | |
| Napięcie wejściowe | AC:220-240V, 50/60Hz | Opakowanie zbiorcze | 20 | | |
| CRI | 80+ | Marka | V-TAC | | |

V-TAC Europe i znak V-TAC są zarejestrowanymi znakami towarowymi przez V-TAC Europe z siedzibą ul. Luben Karavelov No: 9B BG-4000 Plovdiv (Bułgaria). Zastrzega się możliwość wprowadzenia zmian technicznych. Zdjęcia produktów mogą odbiegać od rzeczywistości. Dane zawarte w tej karcie katalogowej nie są prawnie wiążące. Wszelkie prawa zastrzeżone. Led Europe Sp. z o. o. nie składa żadnych oświadczeń ani nie udziela jakichkolwiek gwarancji dotyczących dokładności lub kompletności informacji zawartych w niniejszym dokumencie i nie ponosi odpowiedzialności za jakiekolwiek związane z nimi działania. Informacje zamieszczone w niniejszym dokumencie nie stanowią oferty handlowej ani elementu jakiejkolwiek oferty lub umowy, chyba że uzgodniono inaczej z Led Europe Sp. z o.o.

V-TAC
Meaningful Innovation.

# SKU 78671

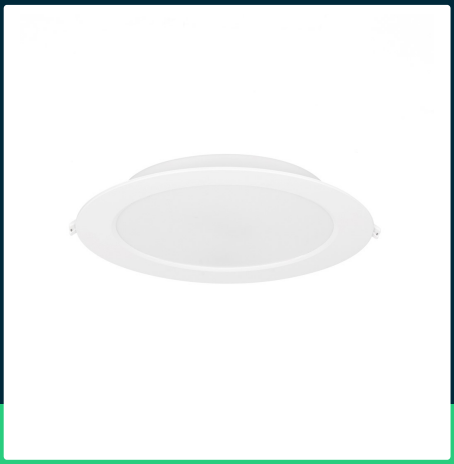

## Panel wpuszczany downlight V-TAC 24W LED SAMSUNG CHIP okrągły 294x29mm VT-61024RD-S 3000K 2500lm 5 lat gwarancji

SKU 78671 EAN 3800170223790 VT-61024RD-S

Produkty powiązane (SKU): 78681, 78691

## Opis produktu

- SAMSUNG CHIP
- 5 Lat Gwarancji
- Mocna i wytrzymała obudowa z wysokiej jakości tworzywa
- Wysokiej jakości zasilacz zapewnia niezawodne działanie
- Zaprojektowane z wysokowydajnymi chipami LED
- Bez zawartości ołowiu i rtęci, przyjazne dla środowiska

## Informacje GPSR

- Producent: V-TAC Europe Ltd. Adres: bul. "Rozhen" 41, 1271 Sofia, Bułgaria, office@v-tac.eu
- Importer: V-TAC Europe Ltd. Adres: bul. "Rozhen" 41, 1271 Sofia, Bułgaria, office@v-tac.eu
- Dystrybutor i importer w Polsce: Led Europe Sp. z o.o. Adres: ul. Starorudzka 12E 93-491 Łódź, Polska, biuro@led-europe.pl
- Dokumenty potwierdzające zgodność produktów z obowiązującymi normami bezpieczeństwa są dostępne na stronie www.v-tac.eu. W przypadku braku potrzebnej dokumentacji, prosimy o kontakt z lokalnym dystrybutorem: biuro@led-europe.pl
- W przypadku problemów z produktem skontaktuj się z dystrybutorem w Polsce: biuro@led europe.pl
- Kraj produkcji: Chiny

V-TAC Europe i znak V-TAC są zarejestrowanymi znakami towarowymi przez V-TAC Europe z siedzibą ul. Luben Karavelov No: 9B BG-4000 Plovdiv (Bułgaria). Zastrzega się możliwość wprowadzenia zmian technicznych. Zdjęcia produktów mogą odbiegać od rzeczywistości. Dane zawarte w tej karcie katalogowej nie są prawnie wiążące. Wszelkie prawa zastrzeżone. Led Europe Sp. z o. o. nie składa żadnych oświadczeń ani nie udziela jakichkolwiek gwarancji dotyczących dokładności lub kompletności informacji zawartych w niniejszym dokumencie i nie ponosi odpowiedzialności za jakiekolwiek związane z nimi działania. Informacje zamieszczone w niniejszym dokumencie nie stanowią oferty handlowej ani elementu jakiejkolwiek oferty lub umowy, chyba że uzgodniono inaczej z Led Europe Sp. z o.o.