V-TAC
Meaningful Innovation.

SKU 76181



Oprawa sufitowa plafoniera V-TAC 24W LED okrągły 29cm natynkowy IP44 biały VT-8624 3000K 2500lm

SKU 76181 EAN 3800170211698 VT-8624

Produkty powiązane (SKU): 76181-24, 76191, 76191-24, 76201, 76201-24, 76271, 76271-24, 76281, 76281-24, 76291, 76291-24

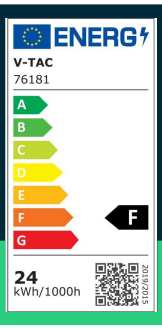





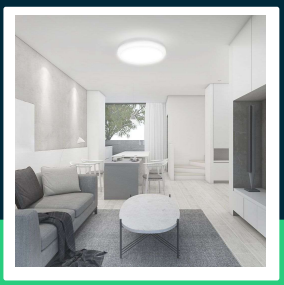



SPECYFIKACJA TECHNICZNA

Moc	24W	Materiał	PP+PMMA	Gwarancja	2 lata
Strumień (lm)	2500 lm	Kolor obudowy	Biały	Certyfikaty	CE, EMC, ROHS
Barwa światła	Ciepła	Typ	Sufitowy	Wydajność lm/W	105 lm/W
Temperatura barwowa	3000K	Ściemnianie	NIE	ETIM	EC002892
Napięcie	230V	Klasa szczelności	IP44	Kod CN	8539 51 00
Symbol	SKU 76181	Czas zapłonu 100%	0.001s (natychmiast)	EPREL	1657168
Kod kreskowy EAN	3800170211698	Ilość cykli wł/wył	>15000		
Kod produktu	VT-8624	Warunki pracy	-20st +45st		
Seria	Plafony	Rozmiar	295x60mm		
Klasa energetyczna	F	Waga produktu	0,71		
Trzonek	Oprawa zintegrowana LED	Objętość	0,007425		
Kształt	Okrągły	Długość (opak.)	300mm		
Typ modułu LED	SMD	Szerokość (opak.)	300mm		
Czas życia	20000g	Wysokość (opak.)	70mm		
Napięcie wejściowe	220-240V,50/60Hz	Opakowanie zbiorcze	10		
CRI	80+	Marka	V-TAC		

V-TAC Europe i znak V-TAC są zarejestrowanymi znakami towarowymi przez V-TAC Europe z siedzibą ul. Luben Karavelov No: 9B BG-4000 Plovdiv (Bułgaria). Zastrzega się możliwość wprowadzenia zmian technicznych. Zdjęcia produktów mogą odbiegać od rzeczywistości. Dane zawarte w tej karcie katalogowej nie są prawnie wiążące. Wszelkie prawa zastrzeżone. Led Europe Sp. z o. o. nie składa żadnych oświadczeń ani nie udziela jakichkolwiek gwarancji dotyczących dokładności lub kompletności informacji zawartych w niniejszym dokumencie i nie ponosi odpowiedzialności za jakiekolwiek związane z nimi działania. Informacje zamieszczone w niniejszym dokumencie nie stanowią oferty handlowej ani elementu jakiejkolwiek oferty lub umowy, chyba że uzgodniono inaczej z Led Europe Sp. z o.o.

V-TAC
Meaningful Innovation.

SKU 76181



Oprawa sufitowa plafoniera V-TAC 24W LED okrągły 29cm natynkowy IP44 biały VT-8624 3000K 2500lm

SKU 76181 EAN 3800170211698 VT-8624

Produkty powiązane (SKU): 76181-24, 76191, 76191-24, 76201, 76201-24, 76271, 76271-24, 76281, 76281-24, 76291, 76291-24

Opis produktu

- Elegancki i nowoczesny panel LED V-TAC
- Szczelność IP44
- Wysokiej jakości zasilacz
- Solidna i wytrzymała konstrukcja
- Dostępne odmiany okrągłe, kwadratowe, białe oraz czarne a także z czujnikiem ruchu

Informacje GPSR

- Producent: V-TAC Europe Ltd. Adres: bul. "Rozhen" 41, 1271 Sofia, Bułgaria, office@v-tac.eu
- Importer: V-TAC Europe Ltd. Adres: bul. "Rozhen" 41, 1271 Sofia, Bułgaria, office@v-tac.eu
- Dystrybutor i importer w Polsce: Led Europe Sp. z o.o. Adres: ul. Starorudzka 12E 93-491 Łódź, Polska, biuro@led-europe.pl
- Dokumenty potwierdzające zgodność produktów z obowiązującymi normami bezpieczeństwa są dostępne na stronie www.v-tac.eu. W przypadku braku potrzebnej dokumentacji, prosimy o kontakt z lokalnym dystrybutorem: biuro@led-europe.pl
- W przypadku problemów z produktem skontaktuj się z dystrybutorem w Polsce: biuro@led europe.pl
- Kraj produkcji: Chiny

V-TAC Europe i znak V-TAC są zarejestrowanymi znakami towarowymi przez V-TAC Europe z siedzibą ul. Luben Karavelov No: 9B BG-4000 Plovdiv (Bułgaria). Zastrzega się możliwość wprowadzenia zmian technicznych. Zdjęcia produktów mogą odbiegać od rzeczywistości. Dane zawarte w tej karcie katalogowej nie są prawnie wiążące. Wszelkie prawa zastrzeżone. Led Europe Sp. z o. o. nie składa żadnych oświadczeń ani nie udziela jakichkolwiek gwarancji dotyczących dokładności lub kompletności informacji zawartych w niniejszym dokumencie i nie ponosi odpowiedzialności za jakiekolwiek związane z nimi działania. Informacje zamieszczone w niniejszym dokumencie nie stanowią oferty handlowej ani elementu jakiejkolwiek oferty lub umowy, chyba że uzgodniono inaczej z Led Europe Sp. z o.o.