V-TAC
Meaningful Innovation.

SKU 6779



Oprawa zwieszana V-TAC GU10 GU10 biała aluminium 60x300mm VT-976-300-W 3 lata gwarancji

SKU 6779 EAN 3800157689199 VT-976-300-W

Produkty powiązane (SKU): ---







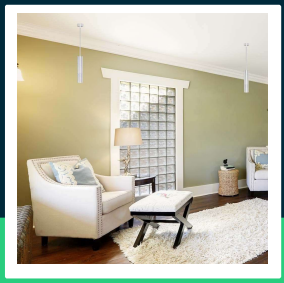

SPECYFIKACJA TECHNICZNA

Napięcie	230V	Szerokość (opak.)	65mm
Symbol	SKU 6779	Wysokość (opak.)	335mm
Kod kreskowy EAN	3800157689199	Opakowanie zbiorcze	20
Kod produktu	VT-976-300-W	Marka	V-TAC
Seria	Oświetlenie sufitowe	Gwarancja	3 lata
Trzonek	GU10	Certyfikaty	CE, EMC, ROHS
Kształt	Okrągły	ETIM	EC001743
Materiał	Aluminium	Kod CN	8539 51 00
Kolor obudowy	Biały		
Typ	Zwieszany		
Klasa szczelności	IP20		
Rozmiar	55x300mm		
Rozmiar montażowy	60mm		
Długość przewodu	max. 120cm		
Waga produktu	0,53		
Długość (opak.)	100mm		

V-TAC Europe i znak V-TAC są zarejestrowanymi znakami towarowymi przez V-TAC Europe z siedzibą ul. Luben Karavelov No: 9B BG-4000 Plovdiv (Bułgaria). Zastrzega się możliwość wprowadzenia zmian technicznych. Zdjęcia produktów mogą odbiegać od rzeczywistości. Dane zawarte w tej karcie katalogowej nie są prawnie wiążące. Wszelkie prawa zastrzeżone. Led Europe Sp. z o. o. nie składa żadnych oświadczeń ani nie udziela jakichkolwiek gwarancji dotyczących dokładności lub kompletności informacji zawartych w niniejszym dokumencie i nie ponosi odpowiedzialności za jakiekolwiek związane z nimi działania. Informacje zamieszczone w niniejszym dokumencie nie stanowią oferty handlowej ani elementu jakiejkolwiek oferty lub umowy, chyba że uzgodniono inaczej z Led Europe Sp. z o.o.

V-TAC
Meaningful Innovation.

SKU 6779



Oprawa zwieszana V-TAC GU10 GU10 biała aluminium 60x300mm VT-976-300-W 3 lata gwarancji

SKU 6779 EAN 3800157689199 VT-976-300-W

Produkty powiązane (SKU): ---

Opis produktu

• Nowoczesna aluminiowa oprawa sufitowa przystosowana do wszystkich typów oraz mocy żarówek LED GU10

Informacje GPSR

• Producent: V-TAC Europe Ltd. Adres: bul. "Rozhen" 41, 1271 Sofia, Bułgaria, office@v-tac.eu
• Importer: V-TAC Europe Ltd. Adres: bul. "Rozhen" 41, 1271 Sofia, Bułgaria, office@v-tac.eu
• Dystrybutor i importer w Polsce: Led Europe Sp. z o.o. Adres: ul. Starorudzka 12E 93-491 Łódź, Polska, biuro@led-europe.pl
• Dokumenty potwierdzające zgodność produktów z obowiązującymi normami bezpieczeństwa są dostępne na stronie www.v-tac.eu. W przypadku braku potrzebnej dokumentacji, prosimy o kontakt z lokalnym dystrybutorem: biuro@led-europe.pl
• W przypadku problemów z produktem skontaktuj się z dystrybutorem w Polsce: biuro@led europe.pl
• Kraj produkcji: Chiny

V-TAC Europe i znak V-TAC są zarejestrowanymi znakami towarowymi przez V-TAC Europe z siedzibą ul. Luben Karavelov No: 9B BG-4000 Plovdiv (Bułgaria). Zastrzega się możliwość wprowadzenia zmian technicznych. Zdjęcia produktów mogą odbiegać od rzeczywistości. Dane zawarte w tej karcie katalogowej nie są prawnie wiążące. Wszelkie prawa zastrzeżone. Led Europe Sp. z o. o. nie składa żadnych oświadczeń ani nie udziela jakichkolwiek gwarancji dotyczących dokładności lub kompletności informacji zawartych w niniejszym dokumencie i nie ponosi odpowiedzialności za jakiekolwiek związane z nimi działania. Informacje zamieszczone w niniejszym dokumencie nie stanowią oferty handlowej ani elementu jakiejkolwiek oferty lub umowy, chyba że uzgodniono inaczej z Led Europe Sp. z o.o.