V-TAC
Meaningful Innovation.

SKU 3756



Oprawa zwieszana V-TAC E27 aluminium biały VT-7425-WH 5 lat gwarancji

SKU 3756 EAN 3800157611299 VT-7425-WH

Produkty powiązane (SKU): ---





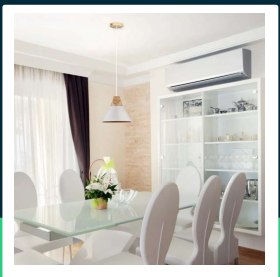



SPECYFIKACJA TECHNICZNA

Napięcie	230V	Szerokość	220 mm
Symbol	SKU 3756	Wysokość	260 mm
Kod kreskowy EAN	3800157611299	Średnica	250mm
Kod produktu	VT-7425-WH	Waga produktu	0,98
Trzonek	E27	Objętość	0,0143055
Napięcie wejściowe	220-240V	Długość (opak.)	255mm
Częstotliwość	50Hz	Szerokość (opak.)	220mm
Materiał	Aluminium Drewniane wykończenie	Wysokość (opak.)	260mm
Kolor obudowy	Biały	Opakowanie zbiorcze	8
Typ	Zwieszany	Ilość na palecie	64
Klasa szczelności	IP20	Marka	V-TAC
Zgodność	Żarówki E27 (nie są dołączone)	Gwarancja	5 lat
Rozmiar	250x200x1100mm	Certyfikaty	CE, EMC, ROHS
Rozmiar montażowy	260 x 170 x 1080 mm	ETIM	EC001743
Długość przewodu	1 metr	Kod CN	8539 51 00
Długość	255 mm		

V-TAC Europe i znak V-TAC są zarejestrowanymi znakami towarowymi przez V-TAC Europe z siedzibą ul. Luben Karavelov No: 9B BG-4000 Plovdiv (Bułgaria). Zastrzega się możliwość wprowadzenia zmian technicznych. Zdjęcia produktów mogą odbiegać od rzeczywistości. Dane zawarte w tej karcie katalogowej nie są prawnie wiążące. Wszelkie prawa zastrzeżone. Led Europe Sp. z o. o. nie składa żadnych oświadczeń ani nie udziela jakichkolwiek gwarancji dotyczących dokładności lub kompletności informacji zawartych w niniejszym dokumencie i nie ponosi odpowiedzialności za jakiekolwiek związane z nimi działania. Informacje zamieszczone w niniejszym dokumencie nie stanowią oferty handlowej ani elementu jakiejkolwiek oferty lub umowy, chyba że uzgodniono inaczej z Led Europe Sp. z o.o.

SKU 3756



Oprawa zwieszana V-TAC E27 aluminium biały VT-7425-WH 5 lat gwarancji

SKU 3756 EAN 3800157611299 VT-7425-WH

Produkty powiązane (SKU): ---

Opis produktu

- Nowoczesna seria drewniana dostępna w różnych wzorach oraz kolorach czarnym oraz białym
- Łatwa instalacja
- Trzonek E27 , max 60W przy zastosowaniu żarówek starego typu. Dopuszczalna każda moc przy zastosowaniu źródeł LED
- Wymagane napięcie wejściowe od 220-240V

Informacje GPSR

- Producent: V-TAC Europe Ltd. Adres: bul. "Rozhen" 41, 1271 Sofia, Bułgaria, office@v-tac.eu
- Importer: V-TAC Europe Ltd. Adres: bul. "Rozhen" 41, 1271 Sofia, Bułgaria, office@v-tac.eu
- Dystrybutor i importer w Polsce: Led Europe Sp. z o.o. Adres: ul. Starorudzka 12E 93-491 Łódź, Polska, biuro@led-europe.pl
- Dokumenty potwierdzające zgodność produktów z obowiązującymi normami bezpieczeństwa są dostępne na stronie www.v-tac.eu. W przypadku braku potrzebnej dokumentacji, prosimy o kontakt z lokalnym dystrybutorem: biuro@led-europe.pl
- W przypadku problemów z produktem skontaktuj się z dystrybutorem w Polsce: biuro@led europe.pl
- Kraj produkcji: Chiny

V-TAC Europe i znak V-TAC są zarejestrowanymi znakami towarowymi przez V-TAC Europe z siedzibą ul. Luben Karavelov No: 9B BG-4000 Plovdiv (Bułgaria). Zastrzega się możliwość wprowadzenia zmian technicznych. Zdjęcia produktów mogą odbiegać od rzeczywistości. Dane zawarte w tej karcie katalogowej nie są prawnie wiążące. Wszelkie prawa zastrzeżone. Led Europe Sp. z o. o. nie składa żadnych oświadczeń ani nie udziela jakichkolwiek gwarancji dotyczących dokładności lub kompletności informacji zawartych w niniejszym dokumencie i nie ponosi odpowiedzialności za jakiekolwiek związane z nimi działania. Informacje zamieszczone w niniejszym dokumencie nie stanowią oferty handlowej ani elementu jakiejkolwiek oferty lub umowy, chyba że uzgodniono inaczej z Led Europe Sp. z o.o.