V-TAC
Meaningful Innovation.

SKU 3605

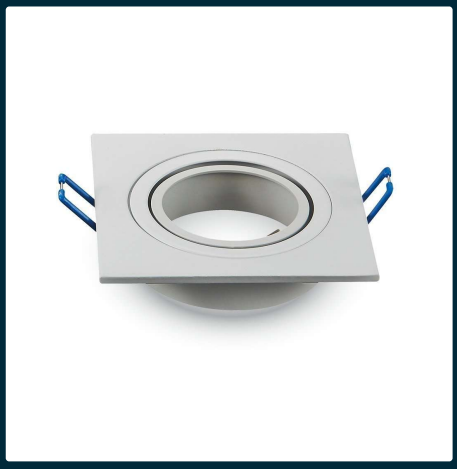

Oczko V-TAC aluminiowe odlew 1xGU10 kwadrat białe VT-782SQ-WH

SKU 3605 EAN 3800157607346 VT-782SQ-WH

Produkty powiązane (SKU): ---



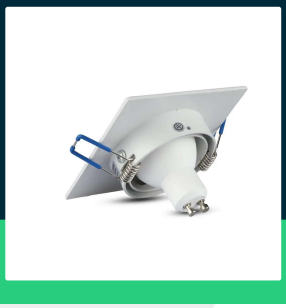

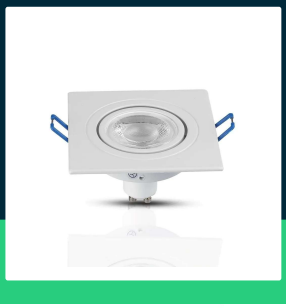

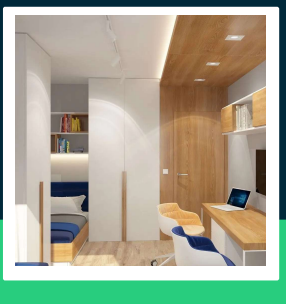

SPECYFIKACJA TECHNICZNA

Napięcie	230V	Długość (opak.)	120mm
Symbol	SKU 3605	Szerokość (opak.)	100mm
Kod kreskowy EAN	3800157607346	Wysokość (opak.)	40mm
Kod produktu	VT-782SQ-WH	Opakowanie zbiorcze	100
Seria	Oświetlenie sufitowe	Ilość na palecie	2000
Trzonek	GU10	Marka	V-TAC
Kształt	Kwadrat	Gwarancja	2 lata
Materiał	Aluminium	Certyfikaty	CE, EMC, ROHS
Kolor obudowy	Biały	Parametry	1xGU10
Typ	Ruchome	ETIM	EC002892
Klasa szczelności	IP20	Kod CN	8539 51 00
Zgodność	GU10		
Rozmiar	91x91x25mm		
Rozmiar montażowy	75mm		
Waga produktu	0,1		
Objętość	0,00048		

V-TAC Europe i znak V-TAC są zarejestrowanymi znakami towarowymi przez V-TAC Europe z siedzibą ul. Luben Karavelov No: 9B BG-4000 Plovdiv (Bułgaria). Zastrzega się możliwość wprowadzenia zmian technicznych. Zdjęcia produktów mogą odbiegać od rzeczywistości. Dane zawarte w tej karcie katalogowej nie są prawnie wiążące. Wszelkie prawa zastrzeżone. Led Europe Sp. z o. o. nie składa żadnych oświadczeń ani nie udziela jakichkolwiek gwarancji dotyczących dokładności lub kompletności informacji zawartych w niniejszym dokumencie i nie ponosi odpowiedzialności za jakiekolwiek związane z nimi działania. Informacje zamieszczone w niniejszym dokumencie nie stanowią oferty handlowej ani elementu jakiejkolwiek oferty lub umowy, chyba że uzgodniono inaczej z Led Europe Sp. z o.o.

V-TAC
Meaningful Innovation.

SKU 3605

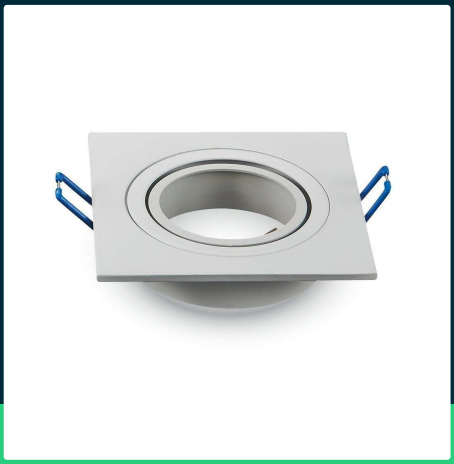

Oczko V-TAC aluminiowe odlew 1xGU10 kwadrat białe VT-782SQ-WH

SKU 3605 EAN 3800157607346 VT-782SQ-WH

Produkty powiązane (SKU): ---

Opis produktu

- Oprawa sufitowa podtynkowa
- Rozmiar 91x91x25mm
- Otwór montażowy 75x75mm
- Materiał - Aluminium

Informacje GPSR

- Producent: V-TAC Europe Ltd. Adres: bul. "Rozhen" 41, 1271 Sofia, Bułgaria, office@v-tac.eu
- Importer: V-TAC Europe Ltd. Adres: bul. "Rozhen" 41, 1271 Sofia, Bułgaria, office@v-tac.eu
- Dystrybutor i importer w Polsce: Led Europe Sp. z o.o. Adres: ul. Starorudzka 12E 93-491 Łódź, Polska, biuro@led-europe.pl
- Dokumenty potwierdzające zgodność produktów z obowiązującymi normami bezpieczeństwa są dostępne na stronie www.v-tac.eu. W przypadku braku potrzebnej dokumentacji, prosimy o kontakt z lokalnym dystrybutorem: biuro@led-europe.pl
- W przypadku problemów z produktem skontaktuj się z dystrybutorem w Polsce: biuro@led europe.pl
- Kraj produkcji: Chiny

V-TAC Europe i znak V-TAC są zarejestrowanymi znakami towarowymi przez V-TAC Europe z siedzibą ul. Luben Karavelov No: 9B BG-4000 Plovdiv (Bułgaria). Zastrzega się możliwość wprowadzenia zmian technicznych. Zdjęcia produktów mogą odbiegać od rzeczywistości. Dane zawarte w tej karcie katalogowej nie są prawnie wiążące. Wszelkie prawa zastrzeżone. Led Europe Sp. z o. o. nie składa żadnych oświadczeń ani nie udziela jakichkolwiek gwarancji dotyczących dokładności lub kompletności informacji zawartych w niniejszym dokumencie i nie ponosi odpowiedzialności za jakiekolwiek związane z nimi działania. Informacje zamieszczone w niniejszym dokumencie nie stanowią oferty handlowej ani elementu jakiejkolwiek oferty lub umowy, chyba że uzgodniono inaczej z Led Europe Sp. z o.o.