V-TAC
Meaningful Innovation.

SKU 3599



Oczko V-TAC aluminiowe odlew 1xGU10 okrągłe białe VT-782RD-WH

SKU 3599 EAN 3800157607285 VT-782RD-WH

Produkty powiązane (SKU): ---





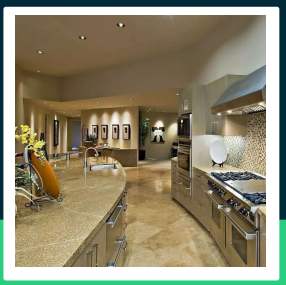



SPECYFIKACJA TECHNICZNA

Napięcie	230V	Objętość	0,00035344
Symbol	SKU 3599	Długość (opak.)	95mm
Kod kreskowy EAN	3800157607285	Szerokość (opak.)	95mm
Kod produktu	VT-782RD-WH	Wysokość (opak.)	40mm
Seria	Oświetlenie sufitowe	Opakowanie zbiorcze	100
Trzonek	GU10	Ilość na palecie	3200
Kształt	Okrągły	Marka	V-TAC
Materiał	Aluminium	Gwarancja	2 lata
Kolor obudowy	Biały	Certyfikaty	CE, EMC, ROHS
Typ	Ruchome	Parametry	1xGU10
Klasa szczelności	IP20	ETIM	EC002892
Zgodność	GU10	Kod CN	8539 51 00
Rozmiar	75mm		
Rozmiar montażowy	75mm		
Wysokość	25mm		
Waga produktu	0,08		

V-TAC Europe i znak V-TAC są zarejestrowanymi znakami towarowymi przez V-TAC Europe z siedzibą ul. Luben Karavelov No: 9B BG-4000 Plovdiv (Bułgaria). Zastrzega się możliwość wprowadzenia zmian technicznych. Zdjęcia produktów mogą odbiegać od rzeczywistości. Dane zawarte w tej karcie katalogowej nie są prawnie wiążące. Wszelkie prawa zastrzeżone. Led Europe Sp. z o. o. nie składa żadnych oświadczeń ani nie udziela jakichkolwiek gwarancji dotyczących dokładności lub kompletności informacji zawartych w niniejszym dokumencie i nie ponosi odpowiedzialności za jakiekolwiek związane z nimi działania. Informacje zamieszczone w niniejszym dokumencie nie stanowią oferty handlowej ani elementu jakiejkolwiek oferty lub umowy, chyba że uzgodniono inaczej z Led Europe Sp. z o.o.

V-TAC
Meaningful Innovation.

SKU 3599

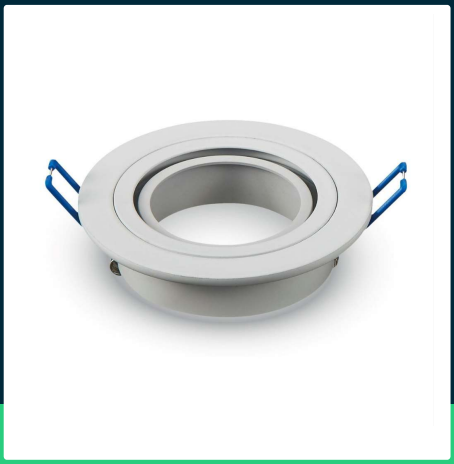

Oczko V-TAC aluminiowe odlew 1xGU10 okrągłe białe VT-782RD-WH

SKU 3599 EAN 3800157607285 VT-782RD-WH

Produkty powiązane (SKU): ---

Opis produktu

- Oprawa sufitowa podtynkowa
- Rozmiar 91x25mm
- Otwór montażowy 75mm
- Materiał - Aluminium

Informacje GPSR

- Producent: V-TAC Europe Ltd. Adres: bul. "Rozhen" 41, 1271 Sofia, Bułgaria, office@v-tac.eu
- Importer: V-TAC Europe Ltd. Adres: bul. "Rozhen" 41, 1271 Sofia, Bułgaria, office@v-tac.eu
- Dystrybutor i importer w Polsce: Led Europe Sp. z o.o. Adres: ul. Starorudzka 12E 93-491 Łódź, Polska, biuro@led-europe.pl
- Dokumenty potwierdzające zgodność produktów z obowiązującymi normami bezpieczeństwa są dostępne na stronie www.v-tac.eu. W przypadku braku potrzebnej dokumentacji, prosimy o kontakt z lokalnym dystrybutorem: biuro@led-europe.pl
- W przypadku problemów z produktem skontaktuj się z dystrybutorem w Polsce: biuro@led europe.pl
- Kraj produkcji: Chiny

V-TAC Europe i znak V-TAC są zarejestrowanymi znakami towarowymi przez V-TAC Europe z siedzibą ul. Luben Karavelov No: 9B BG-4000 Plovdiv (Bułgaria). Zastrzega się możliwość wprowadzenia zmian technicznych. Zdjęcia produktów mogą odbiegać od rzeczywistości. Dane zawarte w tej karcie katalogowej nie są prawnie wiążące. Wszelkie prawa zastrzeżone. Led Europe Sp. z o. o. nie składa żadnych oświadczeń ani nie udziela jakichkolwiek gwarancji dotyczących dokładności lub kompletności informacji zawartych w niniejszym dokumencie i nie ponosi odpowiedzialności za jakiekolwiek związane z nimi działania. Informacje zamieszczone w niniejszym dokumencie nie stanowią oferty handlowej ani elementu jakiejkolwiek oferty lub umowy, chyba że uzgodniono inaczej z Led Europe Sp. z o.o.