V-TAC
Meaningful Innovation.

SKU 3128

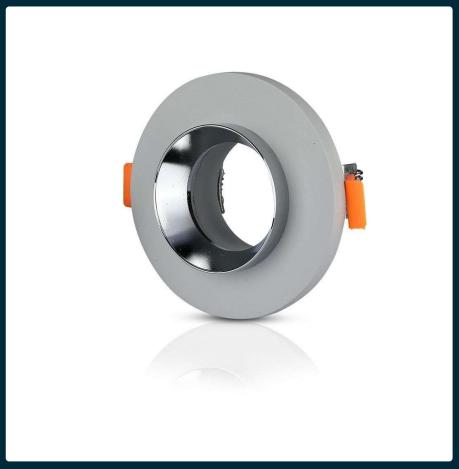

Oczko V-TAC gips beton GU10 okrągłe wpuszczane szary/chrom VT-862-MG

SKU 3128 EAN 3800157634533 VT-862-MG

Produkty powiązane (SKU): ---


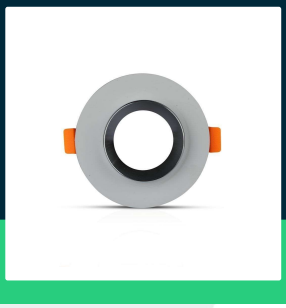



SPECYFIKACJA TECHNICZNA

Napięcie	230V	Wysokość (opak.)	120mm
Symbol	SKU 3128	Opakowanie zbiorcze	24
Kod kreskowy EAN	3800157634533	Ilość na palecie	960
Kod produktu	VT-862-MG	Marka	V-TAC
Seria	Beton i Gips	Gwarancja	2 lata
Trzonek	GU10	Certyfikaty	CE, EMC, ROHS
Kształt	Okrągły	ETIM	EC002892
Materiał	Gips, Metal	Kod CN	8539 51 00
Kolor obudowy	Szary, Chrom		
Typ	Stałe		
Klasa szczelności	IP20		
Rozmiar	90x40mm		
Waga produktu	0,321		
Objętość	0,001152		
Długość (opak.)	120mm		
Szerokość (opak.)	80mm		

V-TAC Europe i znak V-TAC są zarejestrowanymi znakami towarowymi przez V-TAC Europe z siedzibą ul. Luben Karavelov No: 9B BG-4000 Plovdiv (Bułgaria). Zastrzega się możliwość wprowadzenia zmian technicznych. Zdjęcia produktów mogą odbiegać od rzeczywistości. Dane zawarte w tej karcie katalogowej nie są prawnie wiążące. Wszelkie prawa zastrzeżone. Led Europe Sp. z o. o. nie składa żadnych oświadczeń ani nie udziela jakichkolwiek gwarancji dotyczących dokładności lub kompletności informacji zawartych w niniejszym dokumencie i nie ponosi odpowiedzialności za jakiekolwiek związane z nimi działania. Informacje zamieszczone w niniejszym dokumencie nie stanowią oferty handlowej ani elementu jakiejkolwiek oferty lub umowy, chyba że uzgodniono inaczej z Led Europe Sp. z o.o.

V-TAC
Meaningful Innovation.

SKU 3128



Oczko V-TAC gips beton GU10 okrągłe wpuszczane szary/chrom VT-862-MG

SKU 3128 EAN 3800157634533 VT-862-MG

Produkty powiązane (SKU): ---

Opis produktu

• Oprawy gipsowe są nowoczesną i ciekawą alternatywą dla opraw z aluminium i stali, nie korodują, odznaczają się wysoką wytrzymałością na zmianę temperatur.
• Mozliwość samodzielnego przemalowania w dowolny kolor (w wybranych modelach)
• Wymiary - 100x40mm
• Otwór montażowy - 80mm
• Materiał - Wysokiej jakości gips
• Przystosowany do wszystkich źródeł światła GU10

Informacje GPSR

• Producent: V-TAC Europe Ltd. Adres: bul. "Rozhen" 41, 1271 Sofia, Bułgaria, office@v-tac.eu
• Importer: V-TAC Europe Ltd. Adres: bul. "Rozhen" 41, 1271 Sofia, Bułgaria, office@v-tac.eu
• Dystrybutor i importer w Polsce: Led Europe Sp. z o.o. Adres: ul. Starorudzka 12E 93-491 Łódź, Polska, biuro@led-europe.pl
• Dokumenty potwierdzające zgodność produktów z obowiązującymi normami bezpieczeństwa są dostępne na stronie www.v-tac.eu. W przypadku braku potrzebnej dokumentacji, prosimy o kontakt z lokalnym dystrybutorem: biuro@led-europe.pl
• W przypadku problemów z produktem skontaktuj się z dystrybutorem w Polsce: biuro@led europe.pl
• Kraj produkcji: Chiny

V-TAC Europe i znak V-TAC są zarejestrowanymi znakami towarowymi przez V-TAC Europe z siedzibą ul. Luben Karavelov No: 9B BG-4000 Plovdiv (Bułgaria). Zastrzega się możliwość wprowadzenia zmian technicznych. Zdjęcia produktów mogą odbiegać od rzeczywistości. Dane zawarte w tej karcie katalogowej nie są prawnie wiążące. Wszelkie prawa zastrzeżone. Led Europe Sp. z o. o. nie składa żadnych oświadczeń ani nie udziela jakichkolwiek gwarancji dotyczących dokładności lub kompletności informacji zawartych w niniejszym dokumencie i nie ponosi odpowiedzialności za jakiekolwiek związane z nimi działania. Informacje zamieszczone w niniejszym dokumencie nie stanowią oferty handlowej ani elementu jakiejkolwiek oferty lub umowy, chyba że uzgodniono inaczej z Led Europe Sp. z o.o.