V-TAC
Meaningful Innovation.

SKU 6649



Oczko V-TAC GU10 wpuszczane okrągłe białe/miedziane VT-931 3 lata gwarancji

SKU 6649 EAN 3800157664424 VT-931

Produkty powiązane (SKU): 6644, 6645, 6646, 6647, 6648





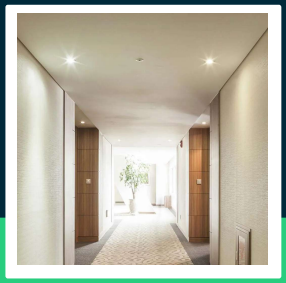

SPECYFIKACJA TECHNICZNA

Symbol	SKU 6649	Gwarancja	3 lata
Kod kreskowy EAN	3800157664424	Certyfikaty	CE, EMC, ROHS
Kod produktu	VT-931	ETIM	EC002892
Seria	Oświetlenie sufitowe	Kod CN	8539 51 00
Kształt	Okrągły		
Materiał	PC		
Kolor obudowy	Biały, Miedziany		
Typ	Ruchome		
Rozmiar	85x40mm		
Rozmiar montażowy	72mm		
Waga produktu	0,05		
Długość (opak.)	90mm		
Szerokość (opak.)	35mm		
Wysokość (opak.)	90mm		
Opakowanie zbiorcze	50		
Marka	V-TAC		

V-TAC Europe i znak V-TAC są zarejestrowanymi znakami towarowymi przez V-TAC Europe z siedzibą ul. Luben Karavelov No: 9B BG-4000 Plovdiv (Bułgaria). Zastrzega się możliwość wprowadzenia zmian technicznych. Zdjęcia produktów mogą odbiegać od rzeczywistości. Dane zawarte w tej karcie katalogowej nie są prawnie wiążące. Wszelkie prawa zastrzeżone. Led Europe Sp. z o. o. nie składa żadnych oświadczeń ani nie udziela jakichkolwiek gwarancji dotyczących dokładności lub kompletności informacji zawartych w niniejszym dokumencie i nie ponosi odpowiedzialności za jakiekolwiek związane z nimi działania. Informacje zamieszczone w niniejszym dokumencie nie stanowią oferty handlowej ani elementu jakiejkolwiek oferty lub umowy, chyba że uzgodniono inaczej z Led Europe Sp. z o.o.

V-TAC
Meaningful Innovation.

SKU 6649

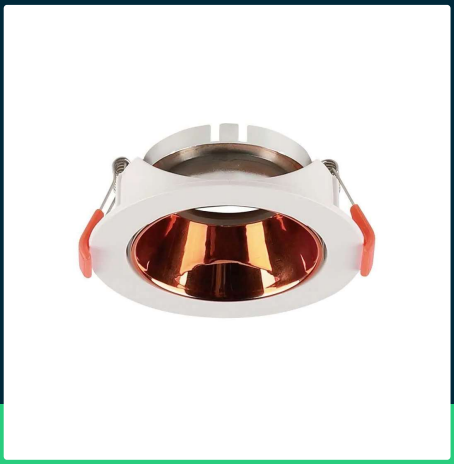

Oczko V-TAC GU10 wpuszczane okrągłe białe/miedziane VT-931 3 lata gwarancji

SKU 6649 EAN 3800157664424 VT-931

Produkty powiązane (SKU): 6644, 6645, 6646, 6647, 6648

Opis produktu

• Nowoczesna sufitowa oprawa przystosowana do wszystkich źródeł światła GU10 oraz GX5.3
• Solidna i trwała konstrukcja

Informacje GPSR

• Producent: V-TAC Europe Ltd. Adres: bul. "Rozhen" 41, 1271 Sofia, Bułgaria, office@v-tac.eu
• Importer: V-TAC Europe Ltd. Adres: bul. "Rozhen" 41, 1271 Sofia, Bułgaria, office@v-tac.eu
• Dystrybutor i importer w Polsce: Led Europe Sp. z o.o. Adres: ul. Starorudzka 12E 93-491 Łódź, Polska, biuro@led-europe.pl
• Dokumenty potwierdzające zgodność produktów z obowiązującymi normami bezpieczeństwa są dostępne na stronie www.v-tac.eu. W przypadku braku potrzebnej dokumentacji, prosimy o kontakt z lokalnym dystrybutorem: biuro@led-europe.pl
• W przypadku problemów z produktem skontaktuj się z dystrybutorem w Polsce: biuro@led europe.pl
• Kraj produkcji: Chiny

V-TAC Europe i znak V-TAC są zarejestrowanymi znakami towarowymi przez V-TAC Europe z siedzibą ul. Luben Karavelov No: 9B BG-4000 Plovdiv (Bułgaria). Zastrzega się możliwość wprowadzenia zmian technicznych. Zdjęcia produktów mogą odbiegać od rzeczywistości. Dane zawarte w tej karcie katalogowej nie są prawnie wiążące. Wszelkie prawa zastrzeżone. Led Europe Sp. z o. o. nie składa żadnych oświadczeń ani nie udziela jakichkolwiek gwarancji dotyczących dokładności lub kompletności informacji zawartych w niniejszym dokumencie i nie ponosi odpowiedzialności za jakiekolwiek związane z nimi działania. Informacje zamieszczone w niniejszym dokumencie nie stanowią oferty handlowej ani elementu jakiejkolwiek oferty lub umowy, chyba że uzgodniono inaczej z Led Europe Sp. z o.o.