V-TAC
Meaningful Innovation.

SKU 8689



Lampa solarna zestaw 4szt V-TAC wbijana 1W LED 50cm 6 godzin (opak. 4szt) VT-724 2200K

SKU 8689 EAN 3800157654975 VT-724

Produkty powiązane (SKU): ---





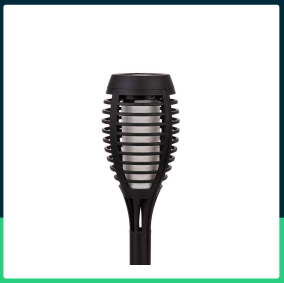

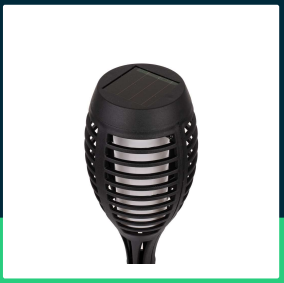

SPECYFIKACJA TECHNICZNA

Moc	1W	Czas zapłonu 100%	0.001s (natychmiast)
Barwa światła	Ciepła	Rozmiar	75x75x500mm
Temperatura barwowa	2200K	Waga produktu	0,614
Napięcie	Solarne	Objętość	0,00528
Symbol	SKU 8689	Długość (opak.)	300mm
Kod kreskowy EAN	3800157654975	Szerokość (opak.)	80mm
Kod produktu	VT-724	Wysokość (opak.)	220mm
Trzonek	Oprawa zintegrowana LED	Opakowanie zbiorcze	24
Napięcie wejściowe	1.2V 2/3AAA NI-MH	Marka	V-TAC
Materiał	PC	Gwarancja	2 lata
Kolor obudowy	Czarny	Certyfikaty	CE, EMC, ROHS
Typ	Solarny	ETIM	EC000301
Klasa szczelności	IP44	Kod CN	8539 51 00
Czas ładowania	6g		
Czas pracy	8h		
Pojemność baterii	1.2V 2/3 AAA Ni-MH		

V-TAC Europe i znak V-TAC są zarejestrowanymi znakami towarowymi przez V-TAC Europe z siedzibą ul. Luben Karavelov No: 9B BG-4000 Plovdiv (Bułgaria). Zastrzega się możliwość wprowadzenia zmian technicznych. Zdjęcia produktów mogą odbiegać od rzeczywistości. Dane zawarte w tej karcie katalogowej nie są prawnie wiążące. Wszelkie prawa zastrzeżone. Led Europe Sp. z o. o. nie składa żadnych oświadczeń ani nie udziela jakichkolwiek gwarancji dotyczących dokładności lub kompletności informacji zawartych w niniejszym dokumencie i nie ponosi odpowiedzialności za jakiekolwiek związane z nimi działania. Informacje zamieszczone w niniejszym dokumencie nie stanowią oferty handlowej ani elementu jakiejkolwiek oferty lub umowy, chyba że uzgodniono inaczej z Led Europe Sp. z o.o.

V-TAC
Meaningful Innovation.

SKU 8689



Lampa solarna zestaw 4szt V-TAC wbijana 1W LED 50cm 6 godzin (opak. 4szt) VT-724 2200K

SKU 8689 EAN 3800157654975 VT-724

Produkty powiązane (SKU): ---

Opis produktu

- Bezpieczny odpowiednik prawdziwych pochodni. Zestaw 4 szt
- Zasilane energią słoneczną
- Automatyczne włączanie / wyłączanie od zmierzchu do świtu
- Zero kosztów energii elektrycznej
- Łatwa instalacja, bezprzewodowa/li>

Informacje GPSR

- Producent: V-TAC Europe Ltd. Adres: bul. "Rozhen" 41, 1271 Sofia, Bułgaria, office@v-tac.eu
- Importer: V-TAC Europe Ltd. Adres: bul. "Rozhen" 41, 1271 Sofia, Bułgaria, office@v-tac.eu
- Dystrybutor i importer w Polsce: Led Europe Sp. z o.o. Adres: ul. Starorudzka 12E 93-491 Łódź, Polska, biuro@led-europe.pl
- Dokumenty potwierdzające zgodność produktów z obowiązującymi normami bezpieczeństwa są dostępne na stronie www.v-tac.eu. W przypadku braku potrzebnej dokumentacji, prosimy o kontakt z lokalnym dystrybutorem: biuro@led-europe.pl
- W przypadku problemów z produktem skontaktuj się z dystrybutorem w Polsce: biuro@led europe.pl
- Kraj produkcji: Chiny

V-TAC Europe i znak V-TAC są zarejestrowanymi znakami towarowymi przez V-TAC Europe z siedzibą ul. Luben Karavelov No: 9B BG-4000 Plovdiv (Bułgaria). Zastrzega się możliwość wprowadzenia zmian technicznych. Zdjęcia produktów mogą odbiegać od rzeczywistości. Dane zawarte w tej karcie katalogowej nie są prawnie wiążące. Wszelkie prawa zastrzeżone. Led Europe Sp. z o. o. nie składa żadnych oświadczeń ani nie udziela jakichkolwiek gwarancji dotyczących dokładności lub kompletności informacji zawartych w niniejszym dokumencie i nie ponosi odpowiedzialności za jakiekolwiek związane z nimi działania. Informacje zamieszczone w niniejszym dokumencie nie stanowią oferty handlowej ani elementu jakiejkolwiek oferty lub umowy, chyba że uzgodniono inaczej z Led Europe Sp. z o.o.