V-TAC
Meaningful Innovation.

SKU 8568



Oprawa gruntowa ogrodowa najazdowa V-TAC IP67 MR16/GU5.3 12V 2-stronna VT-7978-2 3 lata gwarancji

SKU 8568 EAN 3800157644525 VT-7978-2

Produkty powiązane (SKU): ---



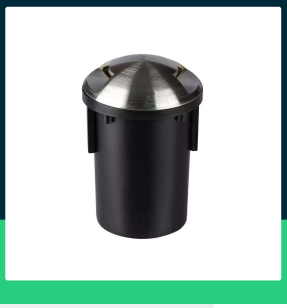

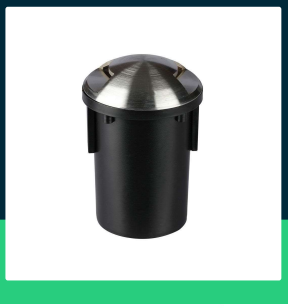

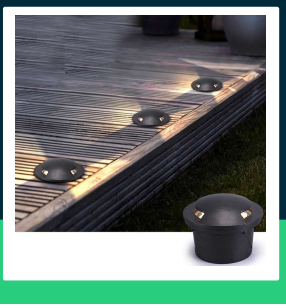

SPECYFIKACJA TECHNICZNA

Moc	20W Max	Szerokość (opak.)	100mm
Napięcie	12V	Wysokość (opak.)	150mm
Symbol	SKU 8568	Opakowanie zbiorcze	12
Kod kreskowy EAN	3800157644525	Marka	V-TAC
Kod produktu	VT-7978-2	Gwarancja	3 lata
Seria	Gruntowe	Certyfikaty	CE, EMC, ROHS
Trzonek	MR16/GU5.3	Parametry	2-stronna
Kształt	Okrągły	ETIM	EC000301
Kolor obudowy	Satyna	Kod CN	8539 51 00
Typ	Gruntowa Najazdowa		
Ściemnianie	NIE		
Klasa szczelności	IP67		
Rozmiar	87x128mm		
Waga produktu	0,766		
Objętość	0,0015		
Długość (opak.)	100mm		

V-TAC Europe i znak V-TAC są zarejestrowanymi znakami towarowymi przez V-TAC Europe z siedzibą ul. Luben Karavelov No: 9B BG-4000 Plovdiv (Bułgaria). Zastrzega się możliwość wprowadzenia zmian technicznych. Zdjęcia produktów mogą odbiegać od rzeczywistości. Dane zawarte w tej karcie katalogowej nie są prawnie wiążące. Wszelkie prawa zastrzeżone. Led Europe Sp. z o. o. nie składa żadnych oświadczeń ani nie udziela jakichkolwiek gwarancji dotyczących dokładności lub kompletności informacji zawartych w niniejszym dokumencie i nie ponosi odpowiedzialności za jakiekolwiek związane z nimi działania. Informacje zamieszczone w niniejszym dokumencie nie stanowią oferty handlowej ani elementu jakiejkolwiek oferty lub umowy, chyba że uzgodniono inaczej z Led Europe Sp. z o.o.

SKU 8568



Oprawa gruntowa ogrodowa najazdowa V-TAC IP67 MR16/GU5.3 12V 2-stronna VT-7978-2 3 lata gwarancji

SKU 8568 EAN 3800157644525 VT-7978-2

Produkty powiązane (SKU): ---

Opis produktu

- Oprawa dogruntowa z kierunkowym światłem
- Barwa oraz moc światła uzależniona od zastosowanych źródeł światła
- Działa w ekstremalnych temperaturach od -20st do + 45st
- Specjalnie zaprojektowane do użytku na zewnątrz
- Stopień ochrony IP67 zapewniający bezpieczeństwo
- Oprawa przystosowana do źródeł światła MR16
- Materiał - Stal kwasowa
- Wymiary 87x128mm

Informacje GPSR

- Producent: V-TAC Europe Ltd. Adres: bul. "Rozhen" 41, 1271 Sofia, Bułgaria, office@v-tac.eu
- Importer: V-TAC Europe Ltd. Adres: bul. "Rozhen" 41, 1271 Sofia, Bułgaria, office@v-tac.eu
- Dystrybutor i importer w Polsce: Led Europe Sp. z o.o. Adres: ul. Starorudzka 12E 93-491 Łódź, Polska, biuro@led-europe.pl
- Dokumenty potwierdzające zgodność produktów z obowiązującymi normami bezpieczeństwa są dostępne na stronie www.v-tac.eu. W przypadku braku potrzebnej dokumentacji, prosimy o kontakt z lokalnym dystrybutorem: biuro@led-europe.pl
- W przypadku problemów z produktem skontaktuj się z dystrybutorem w Polsce: biuro@led europe.pl
- Kraj produkcji: Chiny

V-TAC Europe i znak V-TAC są zarejestrowanymi znakami towarowymi przez V-TAC Europe z siedzibą ul. Luben Karavelov No: 9B BG-4000 Plovdiv (Bułgaria). Zastrzega się możliwość wprowadzenia zmian technicznych. Zdjęcia produktów mogą odbiegać od rzeczywistości. Dane zawarte w tej karcie katalogowej nie są prawnie wiążące. Wszelkie prawa zastrzeżone. Led Europe Sp. z o. o. nie składa żadnych oświadczeń ani nie udziela jakichkolwiek gwarancji dotyczących dokładności lub kompletności informacji zawartych w niniejszym dokumencie i nie ponosi odpowiedzialności za jakiekolwiek związane z nimi działania. Informacje zamieszczone w niniejszym dokumencie nie stanowią oferty handlowej ani elementu jakiejkolwiek oferty lub umowy, chyba że uzgodniono inaczej z Led Europe Sp. z o.o.