SZYNA WPUSZCZANA EUTRAC

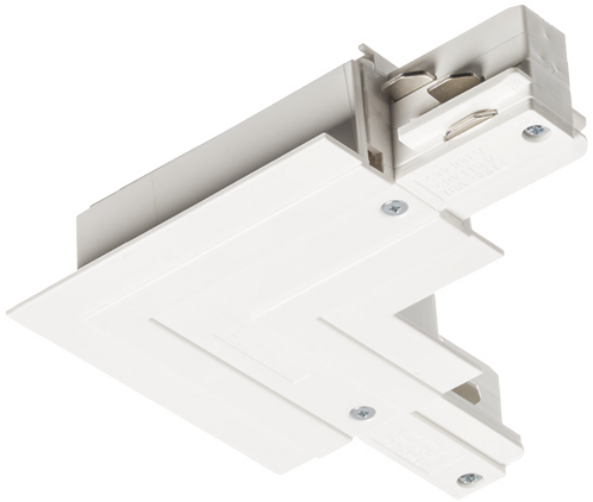

Szyna 3-fazowa wpuszczana EUTRAC z profilu aluminiowego, który służy również jako uziemienie. Wewnątrz znajdują się dwa plastikowe profile, którymi prowadzone są cztery miedziane przewody o średnicy 2,5 mm. Każdy profil może być łatwo ucięty do wymaganej długości. Nie ma konieczności przycinania lub zaginania końców przewodów. W wypadku wykorzystania halogenowych źródeł światła minimalna wysokość instalacji wynosić 2,5 m. Poniżej tej wysokości zalecamy wymianę na źródła światła LED.

Polecona cena PLN brutto

R11306	EUTRAC 2m szyna 3-faz. wpuszczana biała 230V	1 150,-

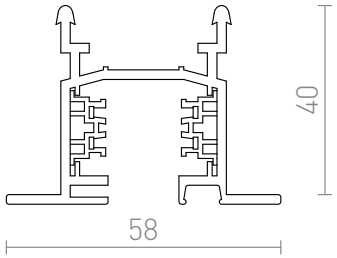

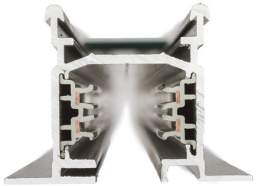







3D model

manual